CAPIXABA SCANS

MAN

SÓ MULHER BONITA

O perfil de LIV TYLER

Um sonho chamado PORSCHE CARRERA

RUMBLE ROSES!
Mais que um game, um verdadeiro fetiche

TOP SECRET
(Contos dos leitores)

>Minha recepcionista

>Nada como dar o troco

>Não dava pra acreditar

A belíssima

Márcia Imperator

Não dá pra ser fiel...

Mayara Soares

Uma noiva muito assanhada

Coisas de macho

As massas são as receitas mais sedutoras

Editora Gaudete
NÚMERO 19
6,90

CAPIXABA SCANS

Sua excelência
A imperatriz da beleza!

Marcia Imperator

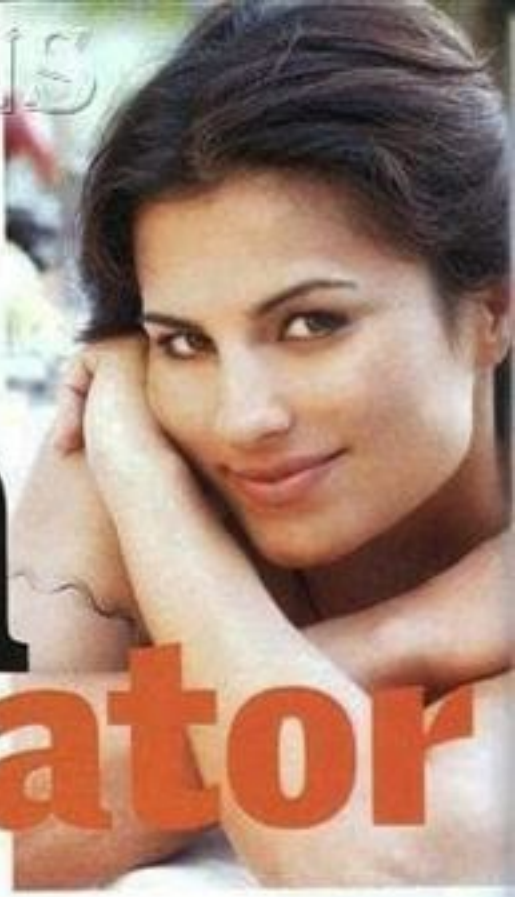

COMO O PRÓPRIO NOME ANUNCIA, MARCIA É A ENCARNAÇÃO DE UMA IMPERATRIZ, UMA DEUSA GREGA PARA NINGUÉM BOTAR DEFEITO

Com um corpo endeusado por homens de todas as idades ela, que possui uma legião de fãs pelo Brasil e boa parte do continente, que enlouquece os telespectadores de diversas emissoras, que enaltece a internet com comunidades que a levam, via rede, por grande parte do mundo, gerando sempre muita atração e excitação, vem agora ilustrar a capa da Man. Orgulho para nossa publicação que mais uma vez traz uma bela mulher como porta de entrada de um verdadeiro paraíso, cheio de prazeres tão obcenos quanto atraentes. Um reinado dirigido por mãos de fada de nossa imperatriz, "Marcia Imperator".

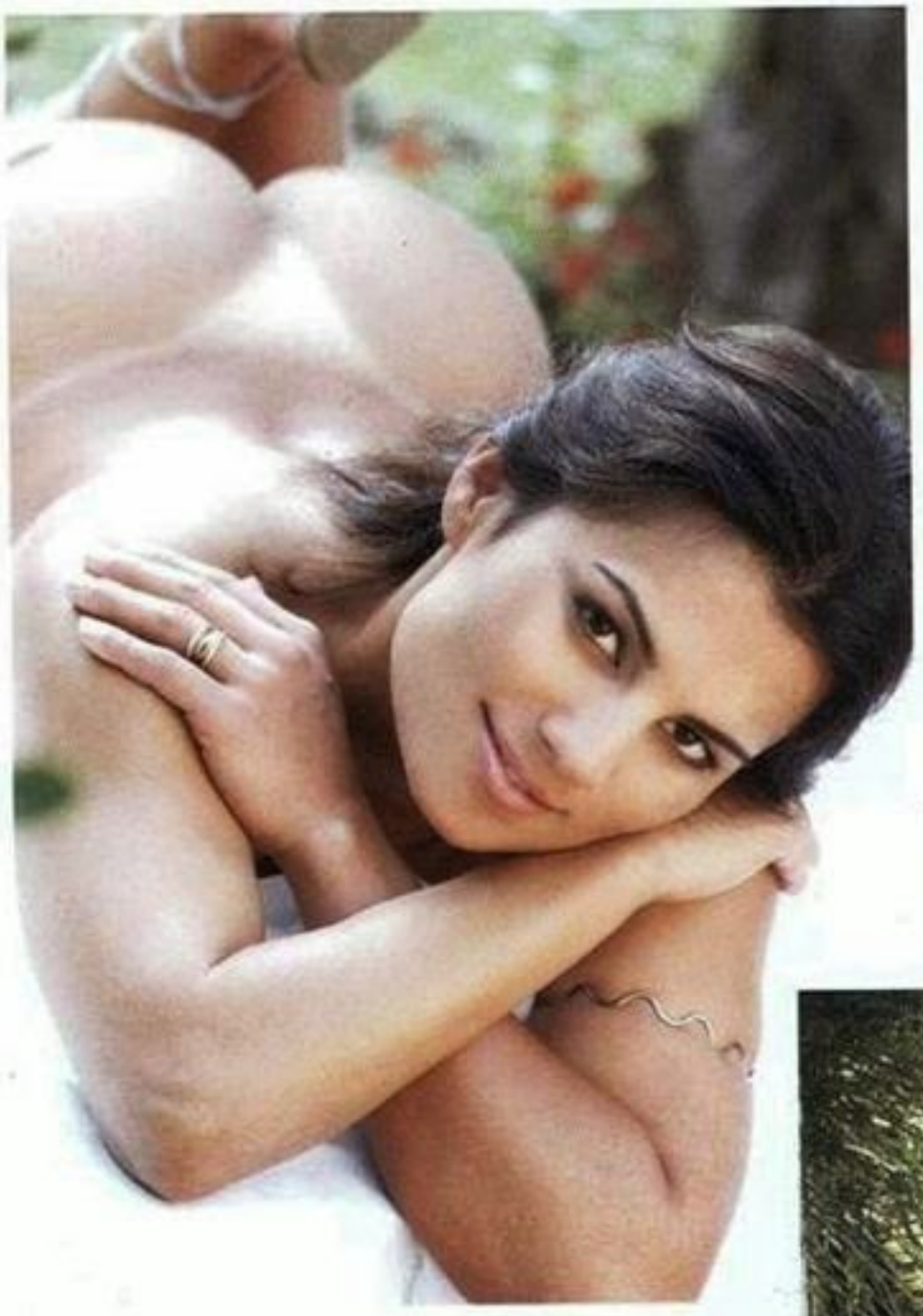

Busto: 87cm
Cintura: 62cm
Quadril: 94cm
Cabelos: Pretos
Olhos: Castanhos
Coxa: 56cm
Boca: desenhada
Altura: 1,63cm
Peso: 52kg
Sapatos: 35
Pele: Morena-clara
Manequim: 36

FOTOS ANDRÉ LIMA
TEXTO DANIEL TAZMAN
CABELO E MAQUIAGEM BETTO MIGUEL
PRODUÇÃO: ROGÉRIO ABIATTI E LUIZ DELFINO

COPYRIGHT SCANS

CAPTAIN SCANS

"SEXO ORAL? ESSENCIAL"

CAPIXABA SCANS

GOSTO DE ME MASTURBAR.

A MULHER QUE NÃO SE MASTURBA NÃO SE CONHECE E NÃO CONSEGUE APROVEITAR E CONTROLAR SEU CORPO COMO DEVERIA.

CA-PIX ARCHIVES

CA-PIX.com By SCAMS

CARIBA SCANS

"SEXO ANAL NÃO É UM CARINHO PARA SER FEITO COM FREQÜÊNCIA. A GENTE DEVE FAZER SÓ COM UMA PESSOA ESPECIAL EM UMA DATA ESPECIAL."

A MASTURBAÇÃO É MUITO IMPORTANTE TANTO PARA O HOMEM COMO PARA A MULHER, PARA CONHECEREM E APRENDEREM A CONTROLAR SEUS CORPOS.

CAPIXABA SCANS

CAPIXABA.COM.BR

CAPIXABA SCANS

CAPIZABA SCANS

"DESDE QUE COM SEGURANÇA E CONCIÊNCIA, NO SEXO VALE-TUDO! ANAL, 69 TUDO, TUDO! ENTRE QUATRO PAREDES NÃO PODE HAVER NENHUM TIPO DE TABU."

CAPIXABA SCANS

Data de nascimento: 01/03/74

Local: Boa Vista da Aparecida / PR.

Signo: Peixes.

Apelido: Neguinha.

Perfume preferido: Sissi da Dolce & Gabanna.

Filme: "Uma Linda Mulher".

Bebida preferida: Uísque com energético.

Prato predileto: Como de tudo sem qualquer problema, mas adoro a comida italiana (massas). O que não pode faltar na mesa é uma bela salada, indispensável em todas as refeições.

Música: Sou bem eclética, mas as minhas preferidas são as românticas, de preferência as sertanejas como as do Bruno & Marrone, Zezé Di Camargo & Luciano e outras. Sou uma mulher do campo e adoro minhas origens.

Profissão:
Modelo fotográfico e, me perdoem a ousadia, atriz.

Hobby: Dançar.

Quais os seus maiores defeitos? Um deles é chorar para evitar que outra pessoa fique magoada, quando, na verdade deveria ser mais direta e dizer o que penso sem medo ou rancor. Outro seria dormir demais. Sou muito boa de cama...

E as maiores virtudes? Sou muito verdadeira. Não aceito, nem uso da mentira com ninguém em nenhuma circunstância. Odeio a mentira. Outra virtude que possuo é que quando amo sinto esse amor de verdade. Se digo que te amo é porque sinto exatamente o que estou dizendo.

Qual seu maior desafio? Acho que já venci meu maior desafio. Sair do interior do Brasil, da roça para ser mais exata, de um total anonimato e conseguir uma migalhinha de reconhecimento para mim já é muito mais do que eu poderia imaginar conseguir nessa vida. O que vier agora é lucro.

Como foi sua infância? Nasci em uma cidadezinha no interior do Paraná que até hoje ainda não conheço. Depois meus pais foram para Rosana no interior de São Paulo, onde fiquei até meus sete anos. Meu pai decidiu que deveríamos ir trabalhar na roça e nos levou para o interior do Rio Grande do Sul, para uma cidade chamada Alpestre e lá nós sofremos muito, chegamos na entressafra e não conhecíamos ninguém, ficamos isolados, sem ter o que vestir; chegamos a passar fome e isso me fez ver a vida de forma diferente. Percebi que, se a gente não corre atrás do nosso futuro, ele não sai do lugar e nada acontece.

E o que você fazia na roça? De tudo, tirava leite da vaca, lavrava a terra, plantava, colhia, tudo o que se tem que fazer para sobreviver no mundo agrícola.

E o que você fez para superar as dificuldades? Continuei, apesar das dificuldades, a estudar e a me cuidar. Era muito vaidosa como sou até hoje. Nós nos mudamos para Volta Grande em Santa Catarina, onde acabei largando os estudos para ajudar na roça, mas continuei com meus cuidados, sempre me preocupando em falar direito, caminhar direito. Eu estava no meio de um inferno, mas me cuidava e procurava aprende de tudo para me tornar alguém algum dia. Com 14 anos fugi de casa e acabei chegando em Florianópolis onde trabalhei como doméstica, faxineira e tudo o que eu pude fazer para me sustentar. Finalmente me encontrei quando comecei a trabalhar na TV BV como maquiadora, depois na produção, onde aprendi como funciona todo esse mundo de bastidores. Resolvi arriscar e vim para São Paulo.

Há quanto tempo você se tornou famosa e como isso aconteceu? Comecei trabalhando com o Sérgio Malandro, a quem fui apresentada por uma amiga, logo que cheguei em São Paulo. Fiquei cerca de 4 meses com ele. Em seguida fui chamada para participar como figurante do programa Zorra Total onde fiz cerca de 5 participações. Em seguida fui convidada para participar do programa da Luciana Gimenez, na Rede TV. Lá conheci o pessoal da produção do João Kleber, que me convenceu a participar do programa onde fiquei por 8 meses. Nesse vai-e-vem, acabei fazendo capas das revistas Ele Ela e Abusada, além de ensaios como modelo que me renderam um certo reconhecimento no mercado de trabalho e também do público em geral.

E filmes pornôs, como foi a experiência? Depois que saí do João kleber, adotei uma sugestão do Carlos Manga - diretor de televisão - em arrumar um bom empresário. Conheci o Eduardo com quem me identifiquei muito profissionalmente. Ele me fez ver que esse tipo de mercado desenvolveu muito, que melhorou o nível profissional e que eu deveria pensar em uma nova proposta feita pela brasileirinhas para participar de um filme. Levei um tempo ponderando os prós e contras e tomei a decisão de encarar mais um desafio. Fomos até lá, estudamos o cachê e acertamos os detalhes e limites. Acabei fazendo 4 filmes que considero profissionais e não me importo em dizer que procurei fazer o melhor possível e interpretar com o maior desempenho. Acho que o resultado foi perfeito e, se tiver que fazer novamente, faria sem qualquer problema.

Quantos filmes já estão no mercado? Um deles já foi lançado, sobre Carnaval. O outro está sendo lançado por estes dias e o restante ainda não tem data para lançamento.

E como está sua vida profissional, você faz shows? Muitos shows, viajo pelo Brasil todo divulgando meus trabalhos e me apresentando em festas e casas noturnas tudo pode ser acertado com o Eduardo pelo fone (11) 9797-2629.

Qual seu maior sonho? Conseguir conquistar tudo o que almejei para mim e para a minha família, que, diga-se de passagem não é muito. Não sonho ficar milionária, não preciso de muito dinheiro para ser feliz, mas quero conseguir algumas coisas que acredito que ainda possam ser conquistadas. E depois de consegui-las, voltar para Florianópolis, que é um lugar mágico que sempre me fez bem e onde está toda a minha família.

Seu maior medo? De morrer. Nem tanto por mim, mas por deixar quem precisa de mim sem o meu apoio. Isso me apavora.

O que achou do seu ensaio? Muito legal. A equipe inteira é fantástica e me senti muito à vontade na hora de fazer as fotos. A idéia de criar uma personagem em função do meu nome - uma imperatriz fazendo alusão ao

CAPIXABA SCANS

imperator- foi coisa de gênio e a produção foi condizente e convincente na elaboração da idéia, dos detalhes, de tudo mesmo. Fiquei muito feliz. Ficou um ensaio sensual, sem vulgaridade. Ficou tdb (tudo de bom).

Você sempre sonhou em posar nua? Quando adolescente, eu via algumas mulheres famosas posando nuas com fotos maravilhosas e pensava "nooooossa, como ela ficou linda nua". Mas nunca me imaginei chegando a esse ponto, de conquistar um nome a ponto de poder posar nua para uma revista como a Man. Era algo tão longe que eu não podia nem imaginar. Então para mim fazer capa de revista era algo impossível e agora, além de todas estas capas que fiz, ainda fui convidada para fazer a capa da revista Tricô & Crochê da Editora Escala, que representa um outro tipo de público e isso é muito importante porque abre novos leques profissionais na minha vida. Só tenho a agradecer por tudo o que está acontecendo comigo. Existe um ditado que diz: - "quem não é visto não é lembrado".

Como você se cuida, faz exercícios? Sou grata a Deus, porque foi ele quem me deu esse corpo e as dificuldades anteriores que talvez tenham me ajudado a moldar ainda mais minhas curvas- trabalhando na roça- porque sou uma grande preguiçosa e adoro dormir. Fazer exercícios é a última coisa no mundo que penso fazer. O que faço é me alimentar sempre com muitas frutas e saladas. Mais nada! Já ganhei muita oferta de academias de graça, mas não adianta. Eu não consigo.

O que te deixa triste? A mentira. Qualquer tipo de mentira me deixa triste. Sou a favor da verdade sempre.

O que te deixa feliz? Ficar ao lado de pessoas verdadeiras. Uma coisa leva a outra, e a verdade é tudo para mim. Meus pais, por exemplo, sempre souberam de tudo o que eu fazia ou deixava de fazer e isso nunca me prejudicou em nada, pelo contrário, se eles me respeitam é justamente porque sempre fui sincera para com eles.

Qual o seu estilo, como você define o seu perfil? Acho que tenho um jeito meio moleca, uma mistura de brincalhona, sexy e romântica. Uma mistura gostosa que só quem me conhece pode entender. Mas eu sou isso e não poso para fazer tipo. Gosto de ser quem sou. Não ligo para moda, não ligo para grifes e marcas. Procuro roupas que me deixam bonita, sensual ou o que estiver a fim de me sentir. Gosto de me olhar no espelho e me sentir bonita, mas, a última coisa que vou fazer é gastar grana com roupas caras para conseguir isso.

Você participou, mas gosta de assistir a filmes pornô? Gosto. Acho muito excitante. Dependendo do filme, se tiver qualidade em todos os sentidos é muito bom. Não sou de ver com muita freqüência, mas, de vez em quando é bom para quebrar a monotonia.

O que te dá tesão? O que não me dá tesão são cenas de violência de qualquer tipo. Tem que ter aquela magia que existe em uma relação sexual de verdade. Um pouquinho de sedução, de pimenta, uma história bem contada.

Você já brincou com outra mulher? Já, já brinquei muito, mas tudo profissionalmente. No filme, eu brinco com outra mulher. Mas na real mesmo não sinto nenhuma atração, nenhum tesão. Posso até me envolver com uma mulher no meio de um ménage. Assim, junto com um homem, eu até tive tesão. Não sou hipócrita de afirmar o contrário. Mas não posso te garantir que tenho tesão por outra mulher porque realmente nunca tive.

Que tipo de homem você gosta? Fico apaixonada por homens carinhosos, que não usam de qualquer tipo de agressão ou violência. Gosto de tudo feito de maneira romântica, carinhosa...

E o estilo, a idade? Até há bem pouco tempo, eu só ficava com homens mais velhos, justamente por serem mais experiêntes, maduros e imensamente mais carinhosos e educados. Mas recentemente tenho ficado com um carinha que tem me feito mudar de idéia. Um rapaz mais novo que eu, com 28 anos me fez mudar de idéia e deixar de generalizar. Na minha concepção, os jovens eram sempre egoístas e se preocupavam somente com seus próprios instintos e sentimentos tratando a mulher como um objeto. Atualmente já não generalizo tanto.

E o tipo físico que mexe com sua libido? Para mim o homem não precisa ter o tipo atlético, basta ter caráter, educação e ser muito carinhoso. Músculos não fazem a minha cabeça. Já namorei gordinho, magrinho e isso em nada mudou minha preferência. O cara não precisa ser a perfeição para me deixar com tesão.

Para você, qual o lugar ideal para se fazer amor? Nada melhor que uma cama. De preferência a minha. Agora, para excitar ainda mais, para apimentar a relação, nada melhor que o medo de ser pega em flagrante. Isso me excita muito, fazer amor em um local público em que a qualquer momento possa surgir alguém e me pegar de surpresa. Na praia seria o ideal. Já cansei de falar isso em entrevisatas e ainda não rolou. Mas acho que um dia ainda vai acontecer do jeitinho que imaginei... assim, na areia, em uma praia não muito deserta, com o risco constante de aparecer alguém, na beira do mar, ouvindo as ondas e rolando naquela mistura de água e areia, brincando à milanesa. Tesão em primeiro lugar, o resto é resto!

Como foi sua primeira vez? Foi maravilhosa! Foi com o carinha por quem eu era apaixonada e minha família proíbia. Essa mistura de proibido e sedutor é muito forte. Não me arrependo de nada, foi uma coisa mágica da qual não me esqueço e não me arrependo. Aliás, nunca me arrependi de nada do que já fiz e sim do que deixei de fazer. Tenho uma cabeça muito boa nesse sentido e uma segurança total em relação a tudo que se passou em minha vida.

O tamanho do instrumento masculino é importante de alguma forma? Para mim, em nada. Mais vale um pequeno brincalhão que um grande bobalhão. Uma boca habilidosa dá mais prazer que um pênis gigantesco sem experiência. O homem experiente é tudo.

O que te faz perder o tesão? Para quem adora beijar como eu, nada mais terrível do que o mau hálito. O cara pode ser lindo, atlético, carinhoso, maravilhoso, mas na hora "H", se tiver mau hálito, já era, não tem quem agüente. Acaba com o tesão de qualquer um.

CAPIXABA SCANS

Você gosta de se masturbar? Gosto! Gosto muito. A masturbação é muito importante tanto para o homem como para a mulher, para conhecerem e aprenderem a controlar seus corpos. Eu gosto de me masturbar, a mulher que não se masturba não se conhece e não consegue aproveitar e controlar seu corpo como deveria. Até na hora da transa, essa mulher não vai saber como controlar e como se estimular para chegar até o orgasmo. Uma mulher que não tem orgasmo não pode ser uma mulher feliz.

No sexo vale-tudo?
Desde que com segurança e conciência, vale-tudo! Anal, 69 tudo, tudo! Entre quatro paredes não pode haver nenhum tipo de tabu. A gente deve explorar todos os sentimentos, as curiosidades e explorar tudo o que der vontade. O que não pode haver é arrependimento depois. Tem que se fazer de tudo com conciência e certeza de que se está fazendo aquilo que se quer e que se gosta.

Você gosta de sexo anal? Gosto! Mas o sexo anal não é um carinho para ser feito com freqüência. A gente deve fazer só com uma pessoa especial em uma data especial. Aí ele passa a ter um valor maior e se torna uma curtição mais íntima.

E posição, qual a sua preferida? Gosto de todas, mas a minha preferida é ficar sentada no pau do cara e controlar a situação, me masturbando. Adoro que o cara fique quietinho, de olhos fechados e eu no comando dizendo : fica quietinho! Não vale gozarrr!!! É um tesão! Fico sentindo o pau do cara bem duro e não deixo ele gozar. Fico me masturbando e fazendo ele sofrer.

Sonhos eróticos, você tem? Para ser bem sincera, faz muito tempo que não tenho. Sou uma mulher muito realizada sexualmente e acho que não sobra energia para pensar nisso enquanto durmo. Já tive muitos, mas quando ainda era adolescente, depois que aprendi a fazer amor isso ficou difícil de acontecer. Se eu não estou com a pessoa certa que me satisfaça sexualmente, não tenho dúvidas, me masturbo e durmo tranqüila.

Voce curte ou já curtiu sadomasoquismo? Não! Nem pensar! O maximo que eu faço é esperar um namorado com uma calcinha bem gostosa na porta de casa para ele chegar, me agarrar, me jogar na parede e começar a me chupar bem gostoso. Mais nada além disso.

Sexo oral? essencial!

69? É gostoso, mas não tão excitante como um oral bem-feito. Prefiro uma concentração maior do que uma divisão de prazeres.

Beijo? É tudo!

Que jeito você gosta? Tenho um jeito especial de beijar que sempre ensino aos meus namorados. Peço para ele colocar a língua para fora e com a minha encosto as papilas e fico flexionando. É um carinho único que adoro fazer. Além de gostoso é uma coisa minha e acaba gerando uma cumplicidade muito gostosa. Adoro beijar macio. Tem cara que vem com uma violência totalmente desnecessária. Mulher gosta de carinho, de preliminares que excitam e não machucam.

CAPIXABA SCANS

MAN

SÓ MULHER BONITA

O perfil de LIV TYLER

Um sonho chamado PORSCHE CARRERA

RUMBLE ROSES!
Mais que um game, um verdadeiro fetiche

TOP SECRET
(Contos dos leitores)

>Minha recepcionista

>Nada como dar o troco

>Não dava pra acreditar

A belíssima

Márcia Imperator

Não dá pra ser fiel...

Mayara Soares

Uma noiva muito assanhada

Coisas de macho

As massas são as receitas mais sedutoras

Editora Gaudete
NÚMERO 19
6,90